

2023년 구미형 디지털전환(DX) 빌드업 지원사업

구미지역 내 중소·중견 제조기업의 제조공정 및 경영환경 디지털화를 위해 구미시가 지원하는 「구미형 디지털전환(DX) 빌드업 지원사업」 수혜기업을 모집하오니 많은 참여 바랍니다.

2023년 3월 27일
구미전자정보기술원

1 사업개요

1.1 개요

- 사업명 : 2023년 구미형 디지털전환(DX) 빌드업 지원사업
- 지원기간 : 2023년 5월 ~ 2023년 11월(7개월간)
- 목적 : 중소·중견기업 디지털전환 지원을 통한 제조공정 및 경영효율성 강화
- 지원규모 : 총 175백만원

1.2 지원분야

1. (진단 및 분석지원) 기업 디지털전환 진단 컨설팅 및 디지털전환을 위한 마스터 플랜 수립 전문가 컨설팅 지원
2. (기반구축 지원) 생산공정, 물류통제, 전사적자원관리 등 제조분야 또는 사무관리 분야의 디지털전환 시스템(ERP/MES/POP/SCM 등) 기반 구축 및 디지털 시스템 성능개선 지원

1.3 추진체계

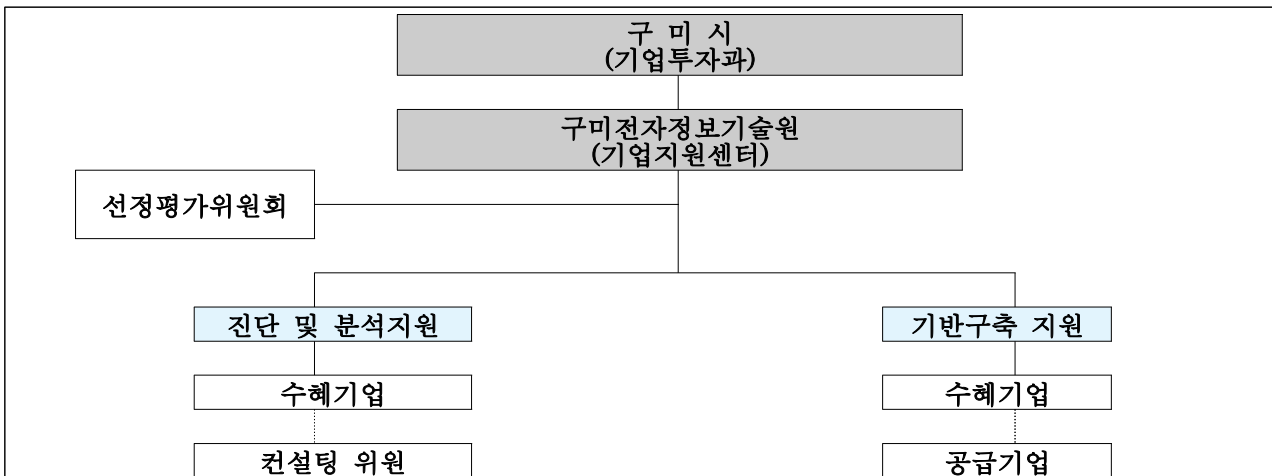

2

신청자격 및 지원내용

2.1

신청자격

항 목	자격요건
소재지	경상북도 구미시 소재 제조기업 (부가가치세법 동법 시행령 6조에 근거, 구미지역 과세납부 사업장)
지원업종	제조업(공장보유 및 임대를 통한 가동기업)
기업규모	중소기업 또는 중견기업(중소기업기본법 시행령 기준)

2.2

지원내용

지원 프로그램	지원내용	지원금	기업 부담금
개별 / 패키지	진단 및 분석지원 ① 디지털전환 기술 역량 분석 및 진단 * 기업 디지털전환 수준 진단 및 도입 솔루션 도출 * 디지털전환 현장애로 사항 점검 컨설팅 ② 디지털전환 마스터 플랜 수립 컨설팅 * 디지털전환 추진계획, 도입절차, 기술전략 수립 * 기업 맞춤형 디지털전환 매칭 컨설팅 ③ 기반구축 지원 프로그램 코디네이터 활동지원 * 수혜기업-공급기업 간의 코디네이터 활동 * 디지털전환 구축 시스템 테스트 및 운영 컨설팅 ※ 컨설팅 위원 참여제한 사항 * 패키지 지원 시 컨설팅 위원이 공급기업(디지털전환 구축 기업)과의 특수관계인일 경우 컨설팅 위원의 사업 참여 제한이 있음 ** 특수관계인: 공급기업 소속의 직원 또는 공급기업과 연관성이 높은 협력사 직원	최대 3,000 천원 (기타소득세 포함)	지원금의 10% 이상
	기반구축 지원 ① 제조·생산 분야 디지털전환 시스템 구축 * MES/POP/Big Data 등 제조분야 디지털전환 * 모듈형 시스템 도입 및 기업 맞춤형 커스텀 제작 ② 물류·경영효율성 분야 디지털전환 지원 * SCM·ERP·MIS 등 물류 및 경영 자동화 분야 디지털전환 시스템 구축 지원 * 물류·인사·회계 등 경영 전 분야 디지털화 ③ 디지털전환 시스템 성능개선 지원 * 디지털전환 시스템 성능개선 * 디지털장비 성능개선 및 시스템 연계 강화	최대 32,000천원 (VAT 포함)	

2.3 지원절차

절 차	주요내용	진행일정
사업공고	구미전자정보기술원 및 구미시 기업지원IT포털 홈페이지	2023. 3. 27.(월)
↓		
신청서 접수	구미시 기업지원IT포털 홈페이지 접수	2023. 4. 21.(금)
↓		
서류검토	신청기업 서류검토	5월 초
↓		
선정평가*	외부 전문가를 통한 선정평가 및 결과통보	5월 중
↓		
협약체결	협약체결	5월 말
↓		
중간점검	과제 수행 중간점검 (서면 또는 현장점검)	9월 말
↓		
결과보고서 제출 및 최종평가	결과보고서 제출 및 최종평가 (사업비 지원 [GERI->공급기업])	11월
↓		
성과조사	수혜기업 성과조사	2023. 12. ~

* 선정평가 : 진단 및 분석지원→서면평가 | 기반구축지원 →대면평가(PPT) | 패키지 지원→대면평가(PPT)

2.4 평가항목

평가항목	주요내용	배점
①과제수행 역량	<input type="checkbox"/> 수혜기업의 제조역량 및 디지털전환 구축 후 운영 역량 <input type="checkbox"/> 디지털전환 체제의 지속 가능성	20
②지원의 필요성	<input type="checkbox"/> 사업 목표의 명확성, 필요성에 대한 타당성 <input type="checkbox"/> 디지털전환 의지와 목표달성을 위한 구체적인 계획	30
③지원 타당성	<input type="checkbox"/> 디지털전환 시스템 및 장비 도입에 대한 사업비 타당성 <input type="checkbox"/> 디지털전환 목표의 명확성	30
④기대효과	<input type="checkbox"/> 예상 성과지표의 명확성 <input type="checkbox"/> 향후 성장 가능성 및 지원의 파급효과	20

2.5 제출서류 및 신청방법

□ 제출서류 항목

제출서류		파일명	파일 형식	
[공통] 필수 제출	신청서 1부(직인날인)	01. 신청서	PDF	
	과제추진 계획서 1부 *[개 별]진단 및 분석지원 : 서식 1 *[개 별]기반구축 지원 : 서식 2 *[패키지]진단 & 기반구축 지원 : 서식 1~2	02. 과제추진 계획서	hwp	
	성실의무이행서약서 1부	03. 성실의무이행서약서	PDF	
	지원기업 서약서 1부	04. 지원기업 서약서		
	개인정보활용동의서 1부	05. 개인정보활용 동의서		
	사업자등록증 1부	06. 사업자등록증		
	최근 3년 재무제표(2020년, 2021년, 2022년) 각 1부	07. 재무제표(최근 3년)		
	국세 및 지방세 완납증명서 각 1부	08. 납세증명서		
	사업장 4대 사회보험 사업장 가입자 명부 1부 (23년 1월 이후 발급본)	09. 사업장 가입자 명부		
	공장등록증	10. 공장등록증		
[선택] 제출 서류	진단 분석	외부 전문가 후보자 등록 신청서		전문가 등록 신청서
	기반 구축	공급기업 사업자등록증		공급기업 사업자등록증
		공급기업 S/W사업자 신고확인서	S/W사업자 신고확인서	

□ 신청방법

- 사업공고 : 2023. 03. 27. ~ 2023. 04. 21.
- 신청접수 : 2023. 04. 10. ~ 2023. 04. 21.(18시까지)
- 접수처 : 구미시기업지원IT포털 시스템 온라인 접수(<https://www.gumi.go.kr/biz/>)
- 접수기한 : 2023. 04. 21.(18시까지)
- 문의처 : 박준호 선임연구원(054-479-2070, parkjunho@geri.re.kr)

3

유의사항 및 제한사항

□ 유의사항

- 지원금액은 선정평가 결과에 따라 일부 조정 될 수 있으며, 사업완료(결과보고서 제출, 기업 자부담금 이체확인 등) 후 지급이 원칙
- 기업부담금은 지원금액의 10%이상이며, 자부담금 지출 증빙내역 필수 제출
- 총 사업비(지원금, 기업부담금)는 전액 현금이며, 부가세가 포함된 금액
- 제출한 서류는 반환하지 않음
- 제출서류가 허위, 중복인 경우 지원취소 및 지원금을 환수할 수 있음
- 지원기업 선정 후 특별한 사유 없이 사업을 포기하는 경우 또는 신청서 및 사업계획서 허위 작성 시 지급된 지원금 및 차회 지원사업 참여에 제한이 있을 수 있음

제 한 사 유	제한기간
·특별한 사유 없이 사업을 진행하지 않은 경우 ·과제수행을 임의로 포기한 경우 ·과제수행을 정상적으로 추진하지 못할 경우	3년
·완료보고 또는 각 세부사업별 관련 비용 및 사용내역을 허위로 보고한 경우 ·구미전자정보기술원 지원금을 부정한 방법으로 지급받은 경우	5년

(※참여 제한은 구미전자정보기술원 수행사업에 한함)

□ 지원제외 기준

- ① 기업의 부도
- ② 세무당국에 의하여 국세, 지방세 등의 체납처분을 받은 경우
- ③ 민사집행법에 기하여 채무불이행자명부에 등재되거나, 은행연합회 등 신용정보집중기관에 채무불이행자로 등록된 경우
- ④ 파산, 회생절차, 개인회생절차의 개시 신청이 이루어진 경우
- ⑤ 최근년도 결산(확정 재무제표상) 부채비율 1,000%이상(종합신용등급 'BBB'이상인 경우 또는 사업개시일이 3년 미만인 중소기업은 예외)
- ⑥ 최근년도 결산(확정 재무제표에 한함)기준 자본 전액잠식(단, 사업개시일이 3년 미만인 중소기업은 예외)
- ⑦ 외부감사 기업의 경우 최근년도 결산 감사의견이'의견거절'또는'부적정'인 경우
- ⑧ 신청기업 대표자가 접수 마감일 현재 국가연구개발사업에 참여제한중인 기업
- ⑨ 제조업 없는 단순 유통업, 간이과세자 및 대기업은 지원대상에서 제외
- ⑩ 제출서류(신청서 등) 미비기업